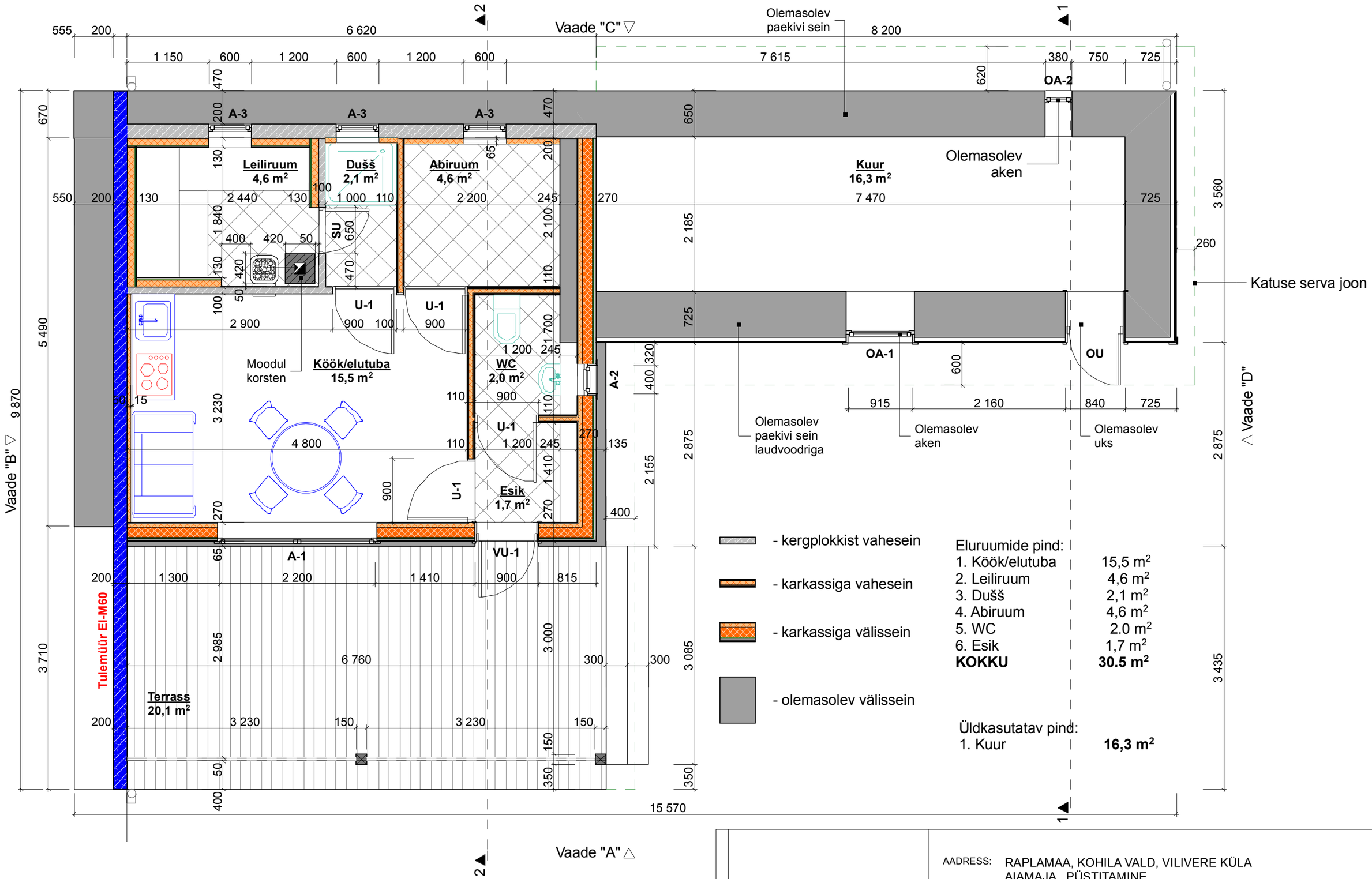

Eluruumide pind:

1. Köök/elutuba	15,5 m²
2. Leiliruum	4,6 m²
3. Dušš	2,1 m²
4. Abiruum	4,6 m²
5. WC	2.0 m²
6. Esik	1,7 m²
KOKKU	**30.5 m²**

Üldkasutatav pind:

1. Kuur	**16,3 m²**

ArchiCAD 9

AADRESS: RAPLAMAA, KOHILA VALD, VILIVERE KÜLA AIAMAJA PÜSTITAMINE.

Kontr. arhitekt	Projektijuht	Eriala AR	JOONISE NIMETUS Plaan M 1:50	Grupi tähis 5
Tallinn	Projekteerija	Staad EP	Dokumendi faili nimi EP_AR-5-01_v02_plaan	Projekti tunnus / Joonise number 01